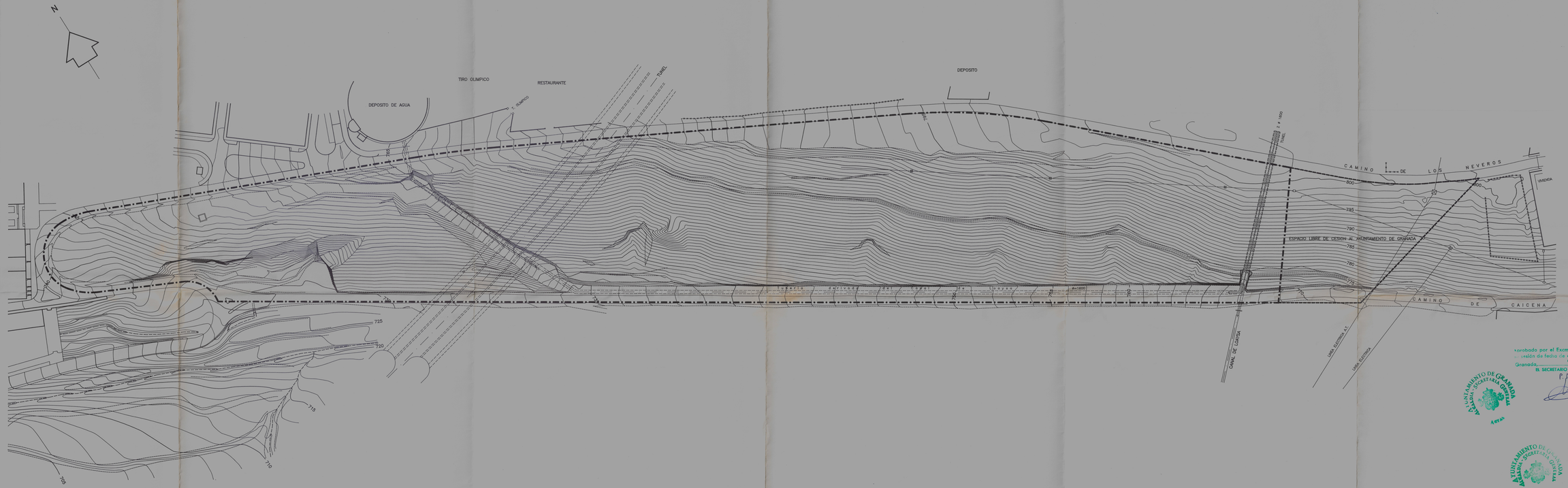

TOTAL SUPERFICIE DEL PLAN PARCIAL ..... 98172.00 m2.
SUPERFICIE DE CESION LIBRE AL AYUNTAMIENTO ..... 9300.00 m2.

Aprobado por el Excmo. Ayunmto. Pleno en sesión de fecha de 24 NOV. 1995
Granada,
EL SECRETARIO GENERAL
P.D.

AYUNTAMIENTO DE GRANADA
ALCALDIA - SECRETARIA GENERAL
ACTAS

Aprobado por el Excmo. Ayunmto. Pleno en sesión de fecha de 24 FEB. 1995
Granada,
EL SECRETARIO GENERAL
P.D.

Aprobado por el Excmo. Ayunmto. Pleno en sesión de fecha de 29 JUL. 1994
Granada,
EL SECRETARIO GENERAL
P.D.

CARLOS QUINTANILLA MOREU
Carrera del Genil, 18.1º GRANADA, 18005.
EDUARDO CUERVO ORTIZ
Carrera del Cordero, 4 GRANADA, 18009
Arquitectos

CONSEJO DE ARQUITECTOS DE ESPAÑA
15 JUL 1994
SELLO DE ARQUITECTURA
VISADO
EL ARQUITECTO

PLAN PARCIAL P-41
PLAN GENERAL DE ORDENACION URBANA DE GRANADA

LOS ARQUITECTOS	PROMOTOR	FECHA	N.EXP.
	VISOGSA VIVIENDAS SOCIALES DE GRANADA S.A.	JUNIO 1994	298/93
		ESCALA 1/1000	OBSERVACIONES

PLANO
ESTADO ACTUAL Y TOPOGRAFICO

N.PLANO
2