

Aprobado PROVISIONALMENTE  
 por el Excmo. Sr. Alcalde en fecha  
**31 MAYO 1999**  
 Granada  
 El Secretario General P.D.

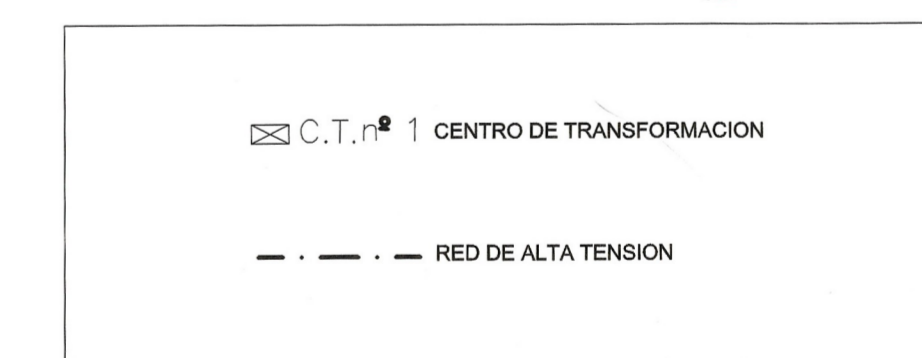

EMUVYSSA . AYUNTAMIENTO DE GRANADA  
 PLANES PARCIAL Y ESPECIAL DEL  
 CORTIJO DEL CONDE

30 ABR. 1999

ORDENACION:

RED ALTA TENSION E: 1/2000

*RBM*

Ricardo Bajo Molina ARQUITECTO

Documento Aprob. Provisional Febrero 1999



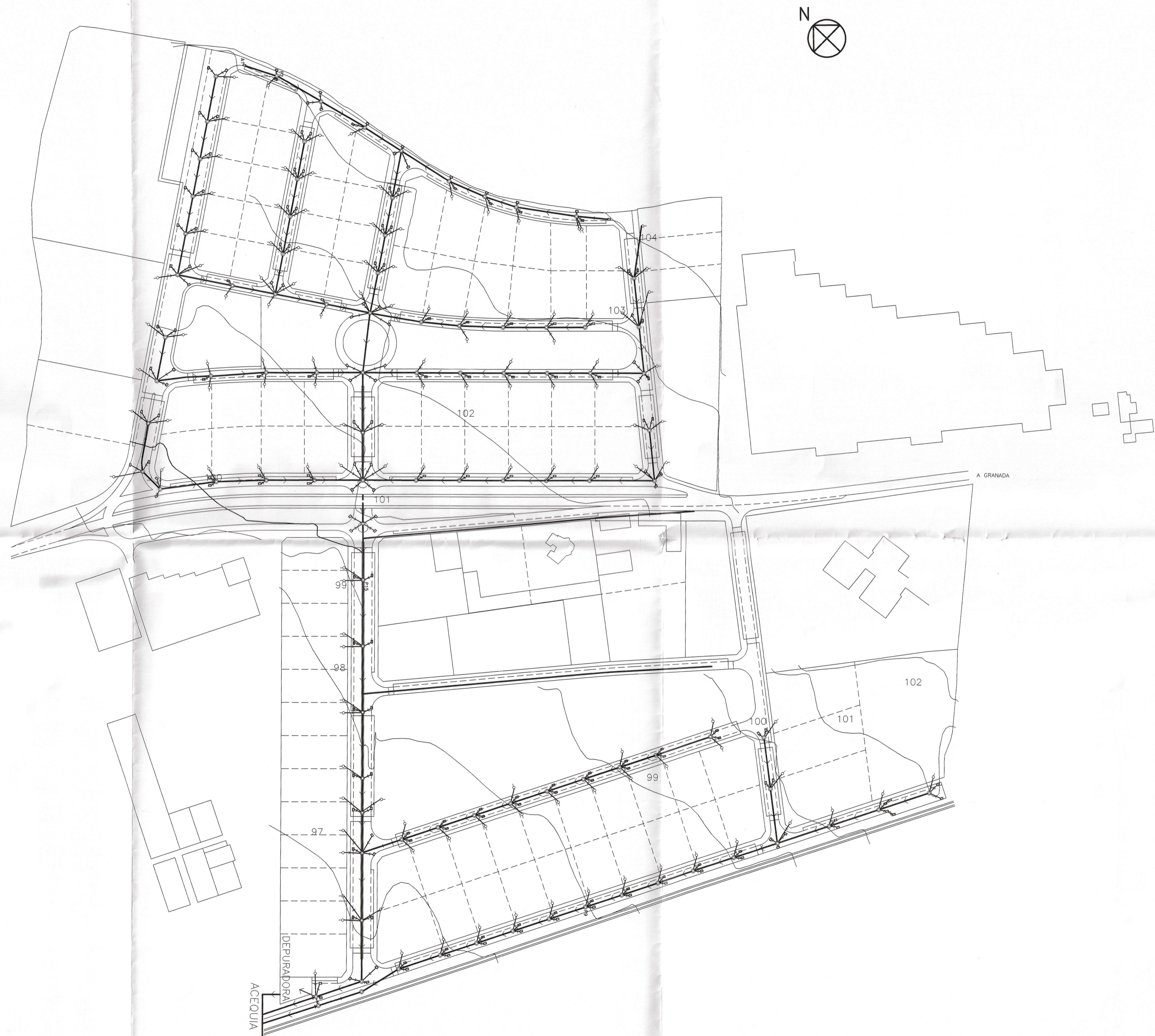

Aprobado PROVISIONALMENTE  
por el Excmo. Sr. Alcalde en fecha  
**31 MAYO 1999**  
Granada  
El Secretario General P.D.



EMUVYSSA . AYUNTAMIENTO DE GRANADA  
PLANES PARCIAL Y ESPECIAL DEL  
CORTIJO DEL CONDE

30 ABR. 1999

ORDENACION:  
RED DE SANEAMIENTO E: 1/2000

*Ricardo Bajo Molina*

Ricardo Bajo Molina ARQUITECTO

Documento Aprob. Provisional Febrero 1999



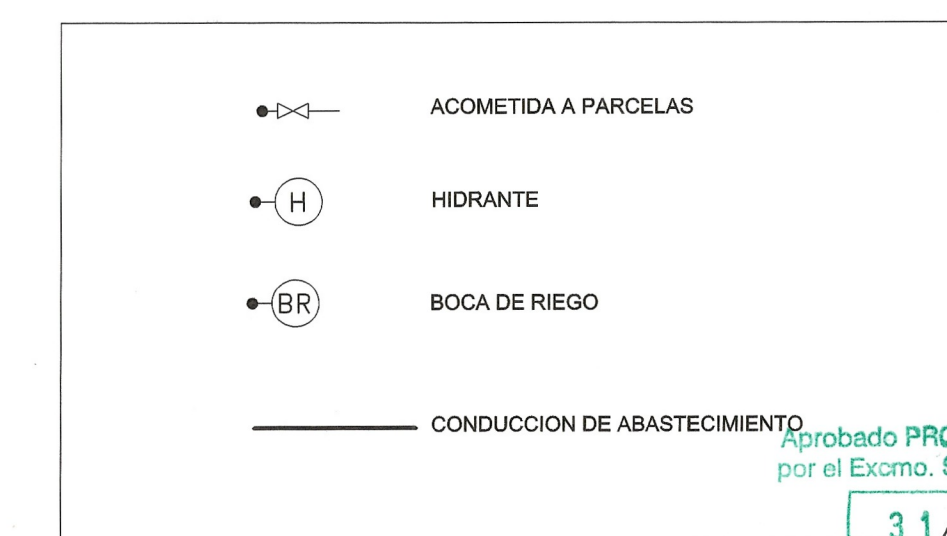
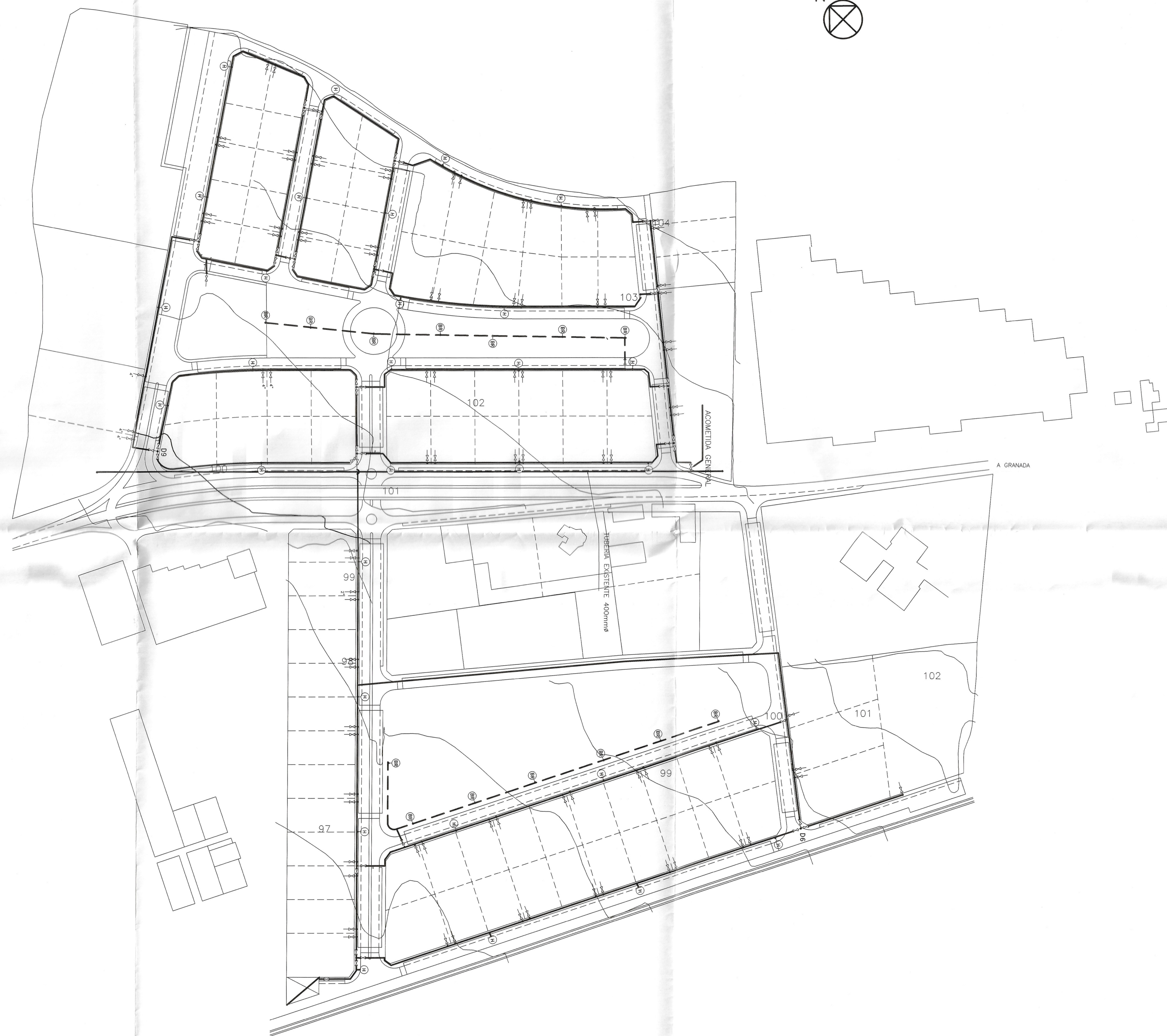

Aprobado PROVISIONALMENTE por el Excmo. Sr. Alcalde en fecha

31 MAR 1999

Granada El Secretario General P.D.



*[Handwritten signature]*

EMUVYSSA . AYUNTAMIENTO DE GRANADA  
 PLANES PARCIAL Y ESPECIAL DEL  
 CORTIJO DEL CONDE

30 ABR. 1999

ORDENACION:

RED DE ABASTECIMIENTO DE AGUA E: 1/2000

*[Handwritten signature]*

Ricardo Bajo Molina ARQUITECTO

Documento Aprob. Provisional Febrero 1999



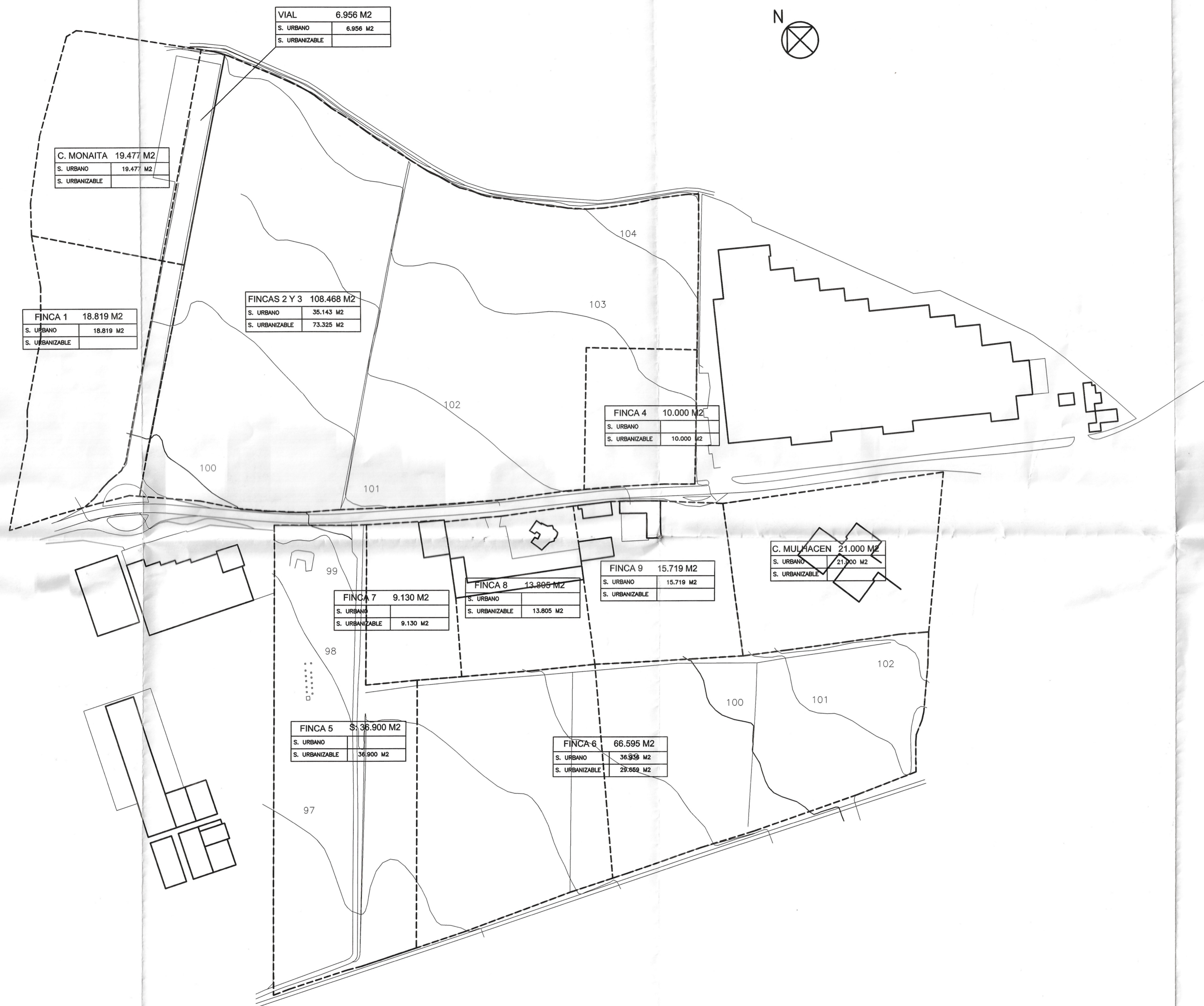

Aprobado PROVISIONALMENTE  
por el Excmo. Sr. Alcalde en fecha  
31 MAYO 1999  
Granada  
El Secretario General R.D.

EMUVYSSA . AYUNTAMIENTO DE GRANADA  
PLANES PARCIAL Y ESPECIAL DEL  
CORTIJO DEL CONDE

INFORMACION:

ESTRUCTURA DE PROPIEDAD E: 1/2000

Ricardo Bajo Molina ARQUITECTO

Documento Aprob. Provisional Febrero 1999

30 ABR. 1999

COLEGIO OFICIAL DE ARQUITECTOS DE ANDALUCIA ORIENTAL  
DELEGACION DE GRANADA  
VISADO A LOS EFECTOS ESTADUTARIOS  
El Visado del presente documento se acompaña de informe adherido al dorso de la última página de la memoria.

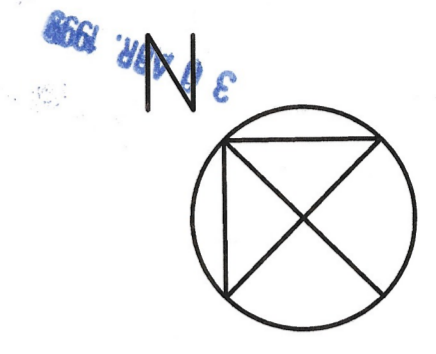
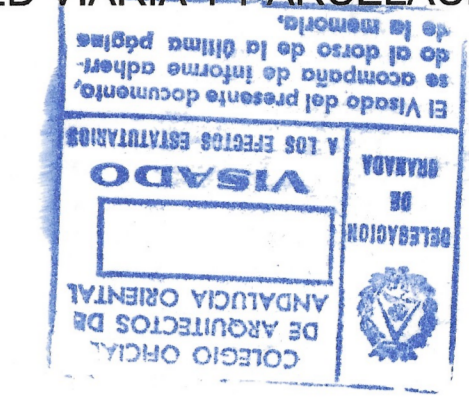

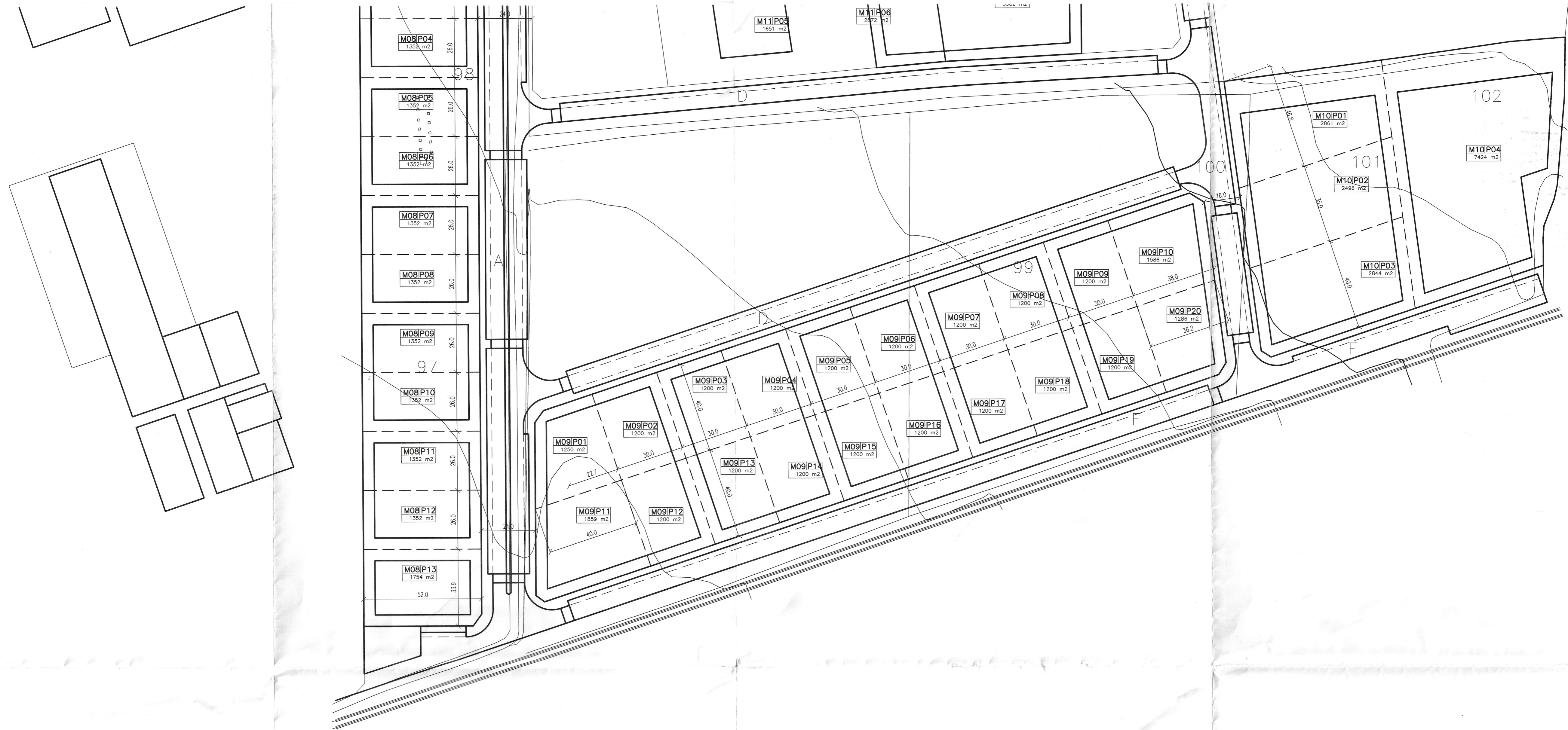

SECCIONES DE VIALES

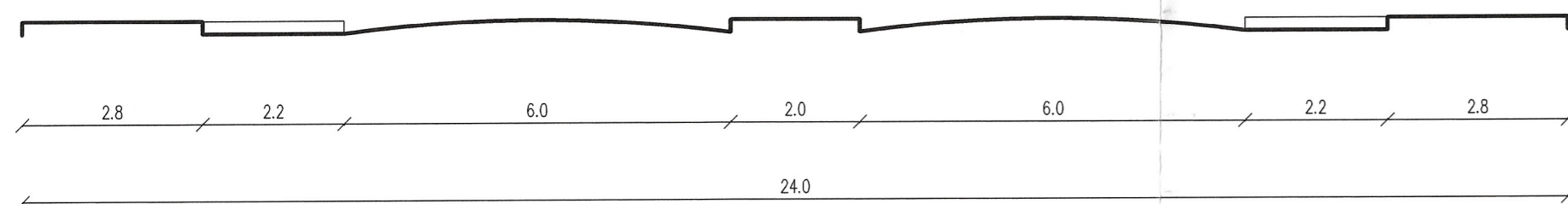

TIPO A

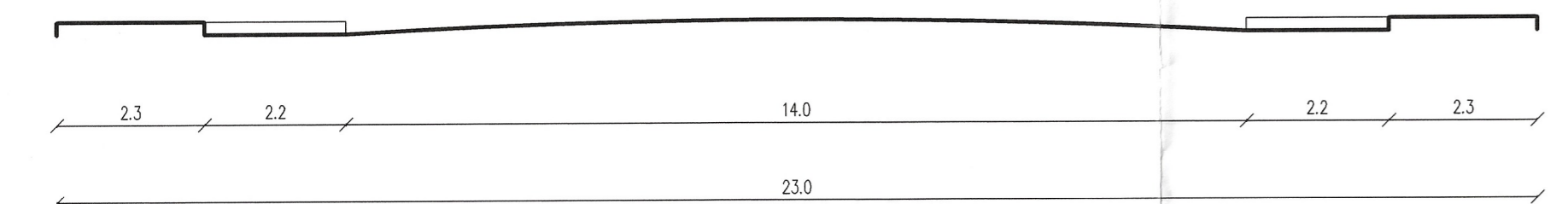

TIPO B

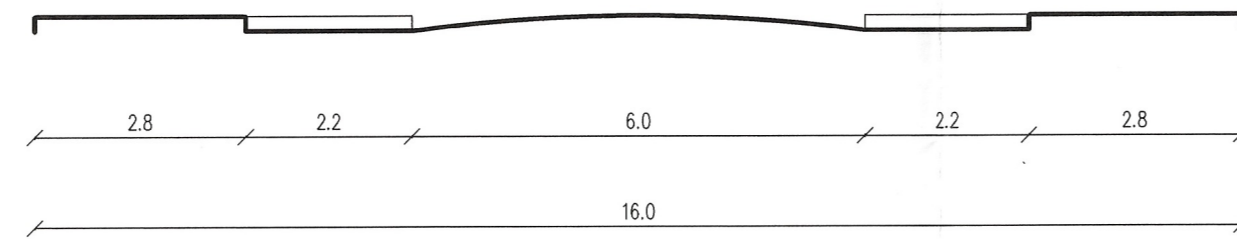

TIPO C

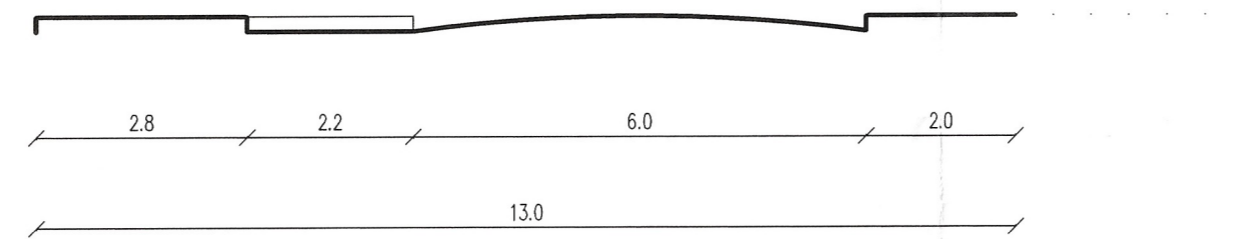

TIPO D

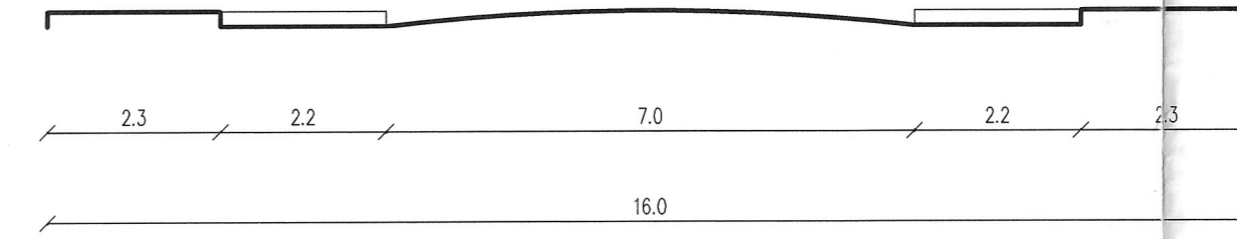

TIPO E

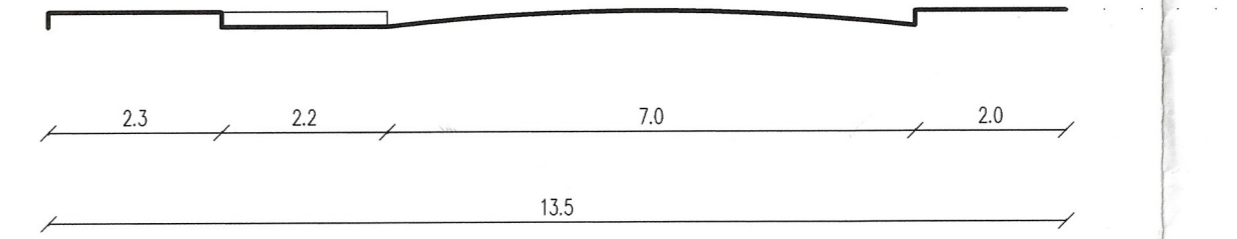

TIPO F

Aprobado PROVISIONALMENTE  
por el Excmo. Sr. Alcalde en fecha  
**31 MAYO 1999**  
Granada  
Secretario General P.D.  
AYUNTAMIENTO DE GRANADA  
SECRETARIA TECNICA

EMUVYSSA . AYUNTAMIENTO DE GRANADA  
PLANES PARCIAL Y ESPECIAL DEL  
CORTIJO DEL CONDE

ORDENACION:  
RED VIARIA Y PARCELACION

Ricardo Bajo Molina ARQUITECTO

Documento Aprob. Provisional Febrero 1999

COLEGIO OFICIAL  
DE ARQUITECTOS DE  
GRANADA  
E-1/1000 (Hoja 2)  
VISADO  
A LOS EFECTOS ESTADUTARIOS  
El Vizado del presente documento,  
se acompaña de Informe adherido  
al dorso de la última página  
de la memoria.

30 ABR. 1999

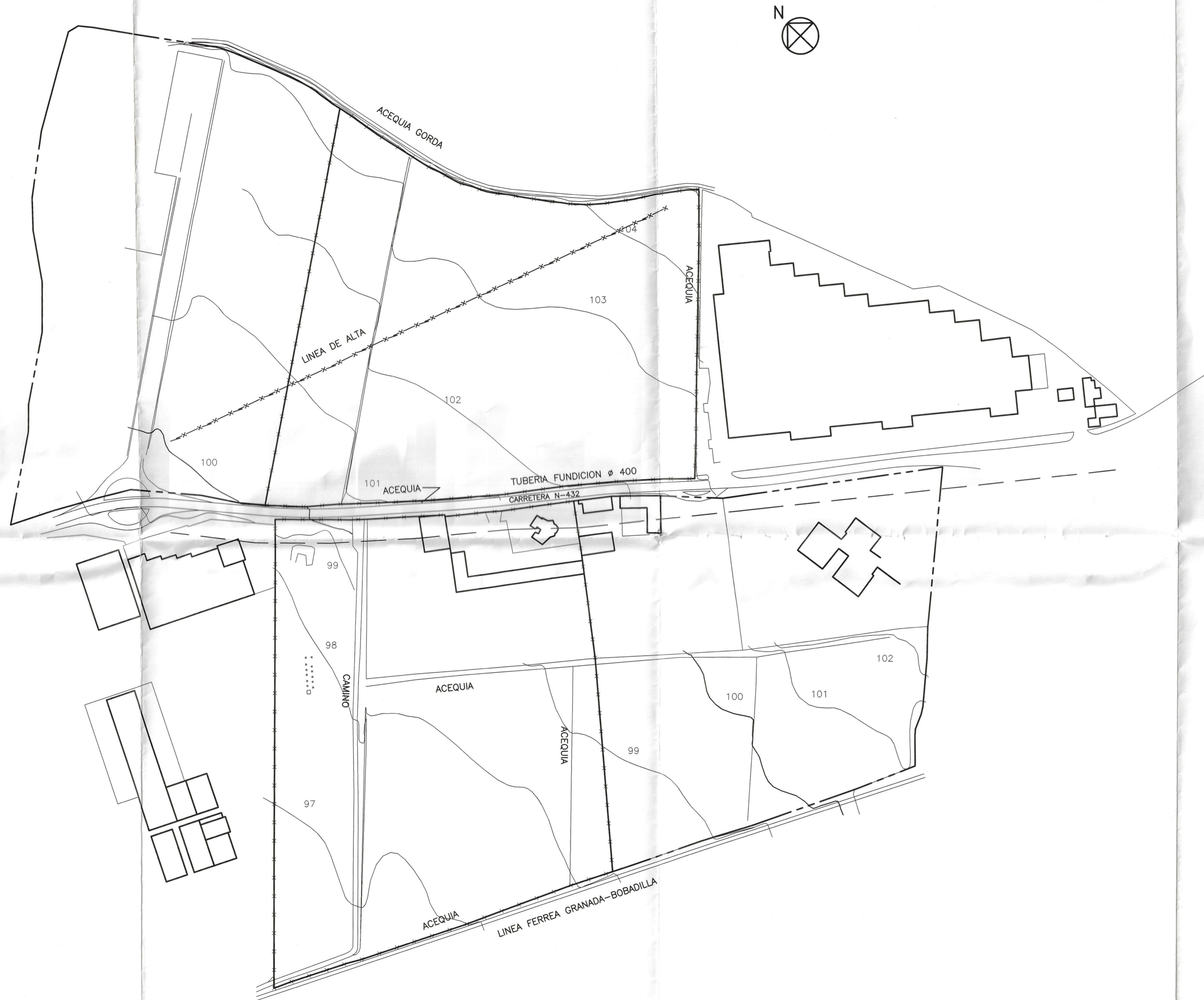

- - - - - LIMITE SUELO URBANIZABLE  
 PLAN PARCIAL  
 ———— LIMITE SUELO URBANO  
 PLAN ESPECIAL

Aprobado PROVISIONALMENTE  
 por el Excmo. Sr. Alcalde en fecha  
**31 MAYO 1999**  
 Granada  
 El Secretario General PD.



EMUVYSSA . AYUNTAMIENTO DE GRANADA  
 PLANES PARCIAL Y ESPECIAL DEL  
 CORTIJO DEL CONDE

30 ABR. 1999

INFORMACION:  
 RED VIARIA E INFRAESTRUCTURA

COLEGIO OFICIAL  
 DE ARQUITECTOS DE  
 ANDALUCIA ORIENTAL  
 DE GRANADA  
**VISADO**  
 A LOS EFECTOS ESTADUTARIOS  
 E: 1/2000  
 El Visado del presente documento,  
 se acompaña de Informe adherido  
 al dorso de la última página  
 de la memoria.

Ricardo Bajo Molina ARQUITECTO

Documento Aprob. Provisional Febrero 1999