



SECRETARÍA GENERAL

DILIGENCIA

EXPEDIENTE 18.391/2022 Doc. 3-7 URBANISMO

Para hacer constar que el presente documento ha sido aprobado por la Junta de Gobierno Local en su sesión de fecha 24 de NOVIEMBRE de 2023.

Firmado electrónicamente
El Vicesecretario General

Gustavo García-Villanova Zurita

Código seguro de verificación: **8SD3PL9Q03R507QMGSE1**

La autenticidad de este documento puede ser contrastada en la dirección
<https://www.granada.org/cgi-bin/produccion/simcgi.exe/verifica.sim/root>

Firmado por

GARCIA-VILLANOVA ZURITA GUSTAVO

/VICESECRETARIO GENERAL

01-12-2023 13:11:40

Contiene 1 firma
digital



Pag. 1 de 6



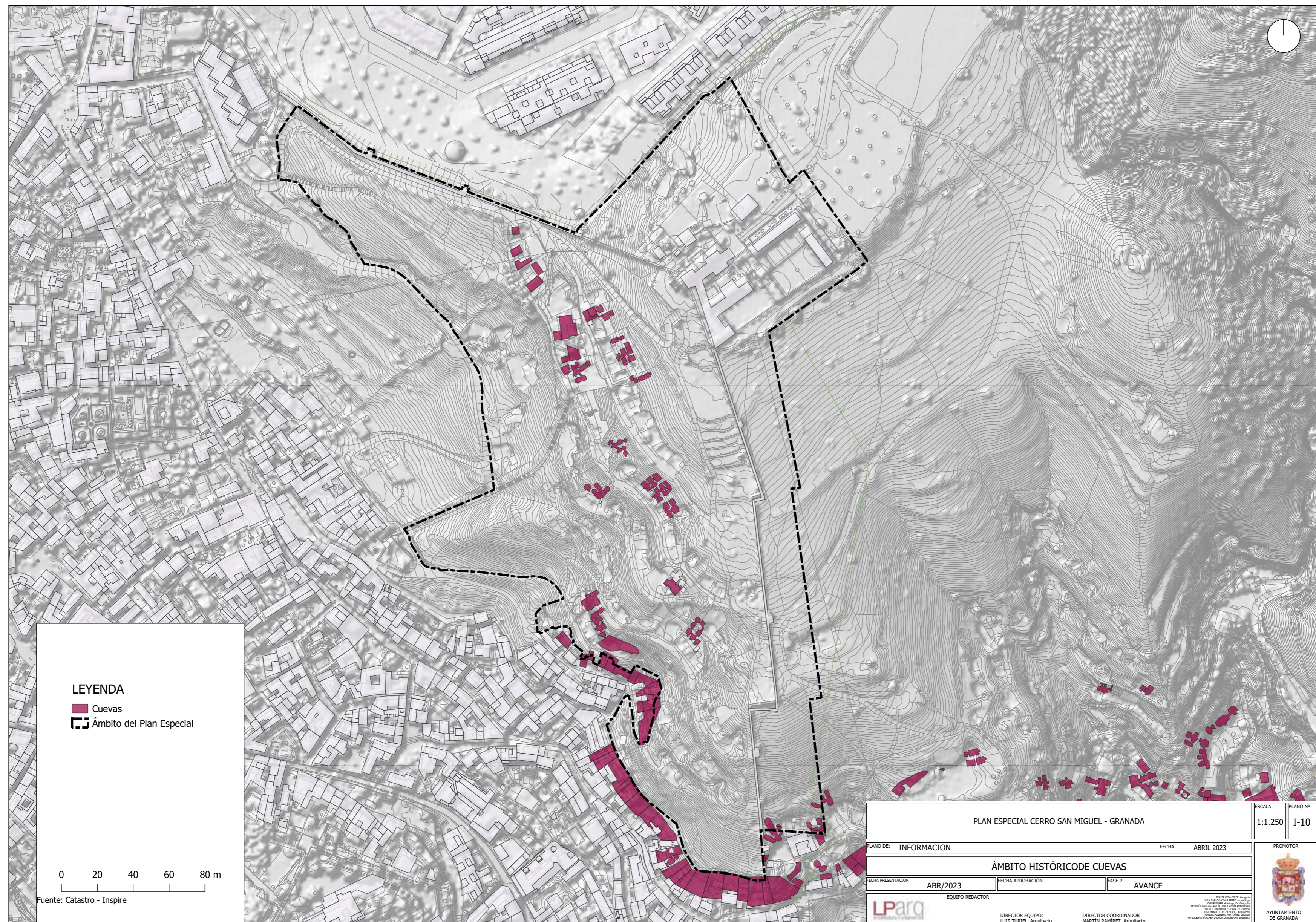

LEYENDA

- Cuevas
- Ámbito del Plan Especial

0 20 40 60 80 m

Fuente: Catastro - Inspire

PLAN ESPECIAL CERRO SAN MIGUEL - GRANADA			ESCALA 1:1.250	PLANO Nº I-10
PLANO DE: INFORMACION		FECHA: ABRIL 2023		PROMOTOR
ÁMBITO HISTÓRICO DE CUEVAS				
FECHA PRESENTACIÓN ABR/2023	FECHA APROBACIÓN	FASE 2 AVANCE		
EQUIPO REDACTOR				
		DIRECTOR EQUIPO: LUIS TURIEL, Arquitecto		
		DIRECTOR COORDINADOR: MARTÍN RAMÍREZ, Arquitecto		

Código seguro de verificación: **BSD3PL9Q03R507QMGSE1**

La autenticidad de este documento puede ser contrastada en la dirección <https://www.granada.org/cgi-bin/produccion/simcgi.exe/verifica.sim/root>

Firmado por **GARCIA-VILLANOVA SURITA GUSTAVO** /VICESECRETARIO GENERAL 01-12-2023 13:11:40

Contiene 1 firma digital

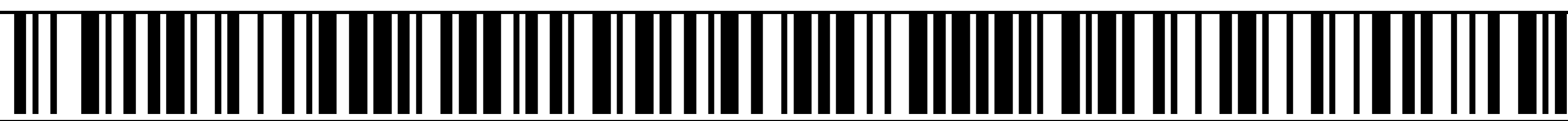



1956/57

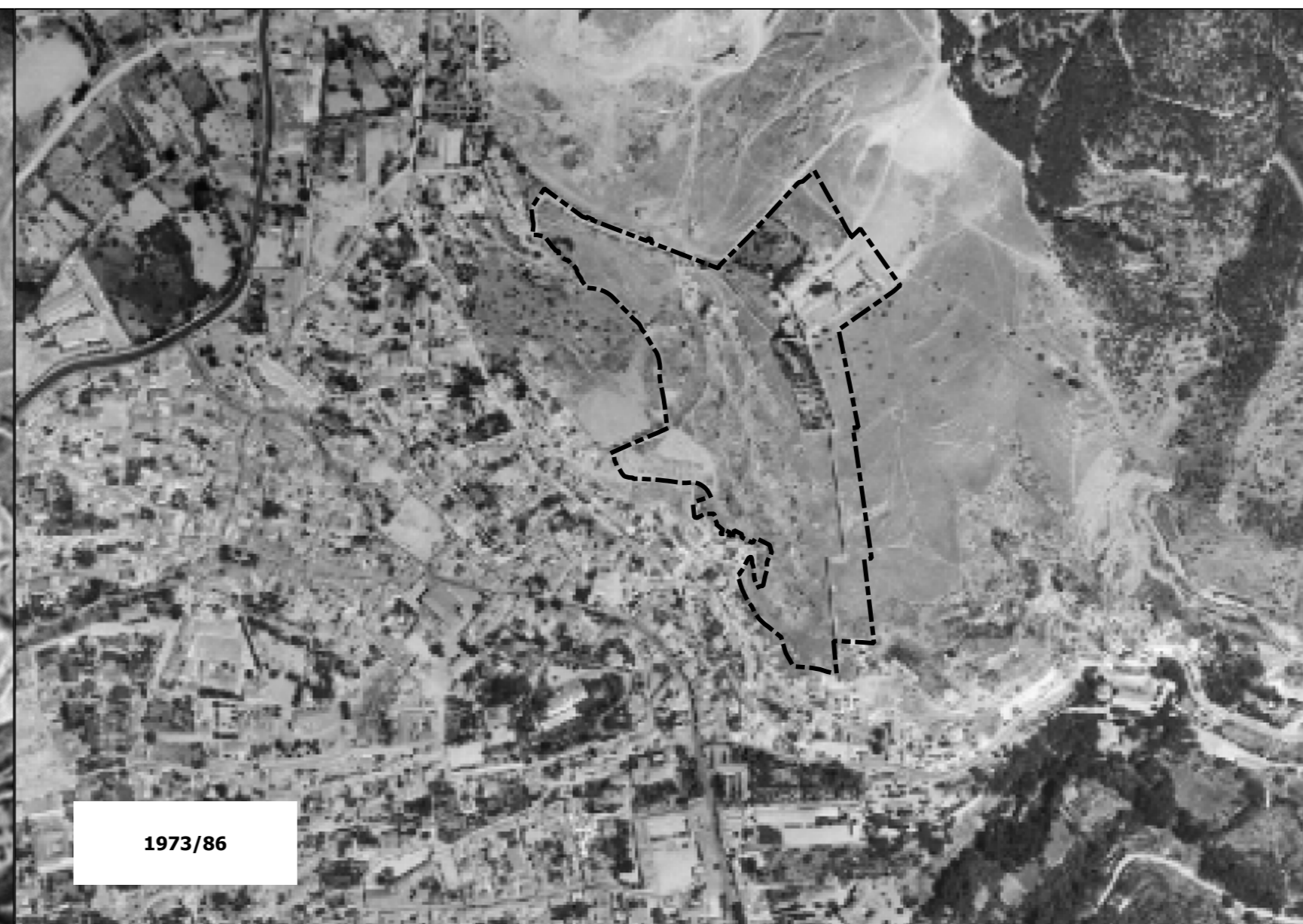

1973/86

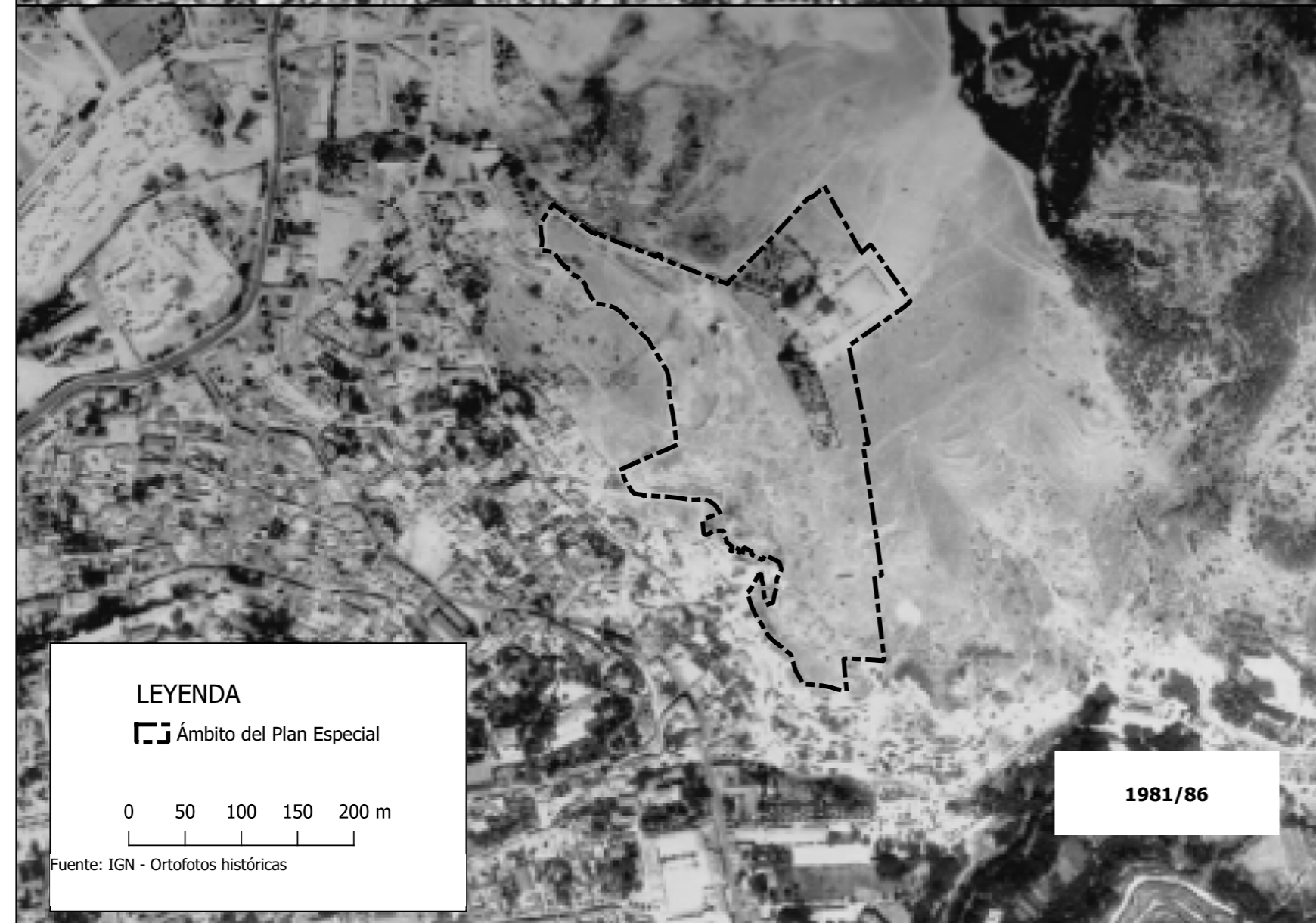

1981/86





1997/2003

LEYENDA

 **Ámbito del Plan Especial**

0 50 100 150 200 m

Fuente: IGN - Ortofotos históricas

PLAN ESPECIAL CERRO SAN MIGUEL - GRANADA			ESCALA	PLANO Nº
			1:4.000	I-11
PLANO DE:	INFORMACIÓN	FECHA	ABRIL 2023	
LOCALIZACIÓN				
FECHA PRESENTACIÓN	ABR/2023	FECHA APROBACIÓN	FASE 2	AVANCE
EQUIPO REDACTOR				
		DIRECTOR EQUIPO: LUIS TURIEL, Arquitecto		DIRECTOR COORDINADOR: MARTÍN RAMÍREZ, Arquitecto
				 AYUNTAMIENTO DE GRANADA

Código seguro de verificación: **BSD3PL9Q03R507QMGSE1**

La autenticidad de este documento puede ser contrastada en la dirección <https://www.granada.org/cgi-bin/produccion/simcgi.exe/verifica.sim/root>

Firmado por **GARCIA-VILLANOVA SURITA GUSTAVO** /VICESECRETARIO GENERAL

01-12-2023 13:11:40

Contiene 1 firma digital

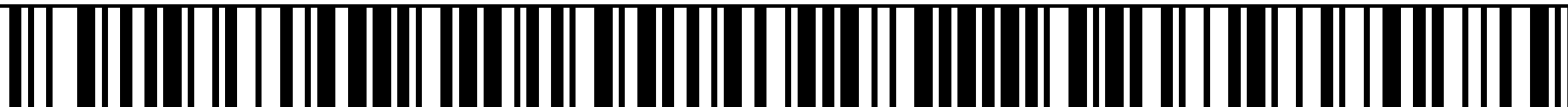

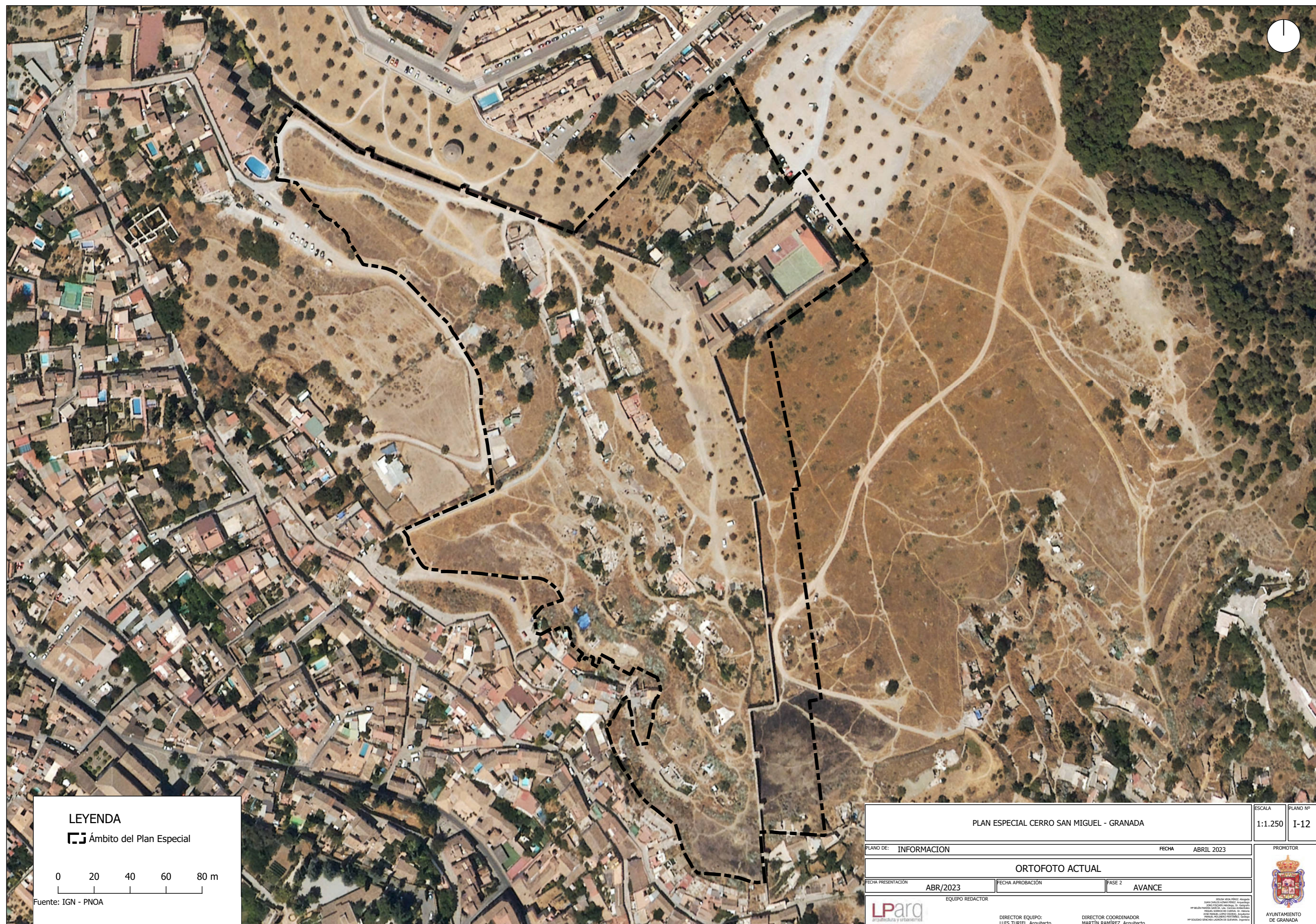

LEYENDA

Ámbito del Plan Especial

0 20 40 60 80 m

Fuente: IGN - PNOA

PLAN ESPECIAL CERRO SAN MIGUEL - GRANADA			ESCALA 1:1.250	PLANO Nº I-12
PLANO DE:	INFORMACION	FECHA:	ABRIL 2023	
ORTOFOTO ACTUAL				
FECHA PRESENTACION	ABR/2023	FECHA APROBACION	FASE 2	AVANCE
EQUIPO REDACTOR				
DIRECTOR EQUIPO: LUIS TURIEL, Arquitecto		DIRECTOR COORDINADOR: MARTIN RAMIREZ, Arquitecto		
<small> Este documento es propiedad del Ayuntamiento de Granada y no puede ser reproducido ni distribuido sin el consentimiento expreso de la Corporación Municipal. </small>				

Código seguro de verificación: **BSD3PL9Q03R507QMGSE1**

La autenticidad de este documento puede ser contrastada en la dirección <https://www.granada.org/cgi-bin/produccion/simcgi.exe/verifica.sim/root>

Firmado por **GARCIA-VILLANOVA SURITA GUSTAVO** /VICESECRETARIO GENERAL 01-12-2023 13:11:40

Contiene 1 firma digital

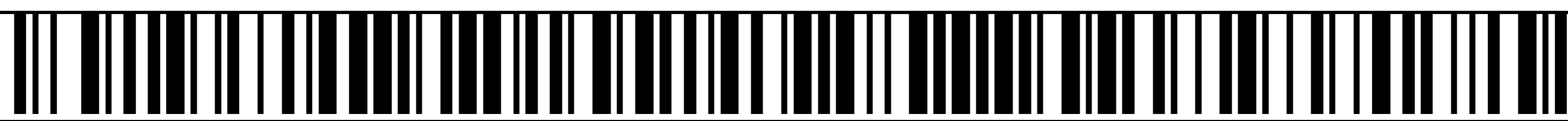

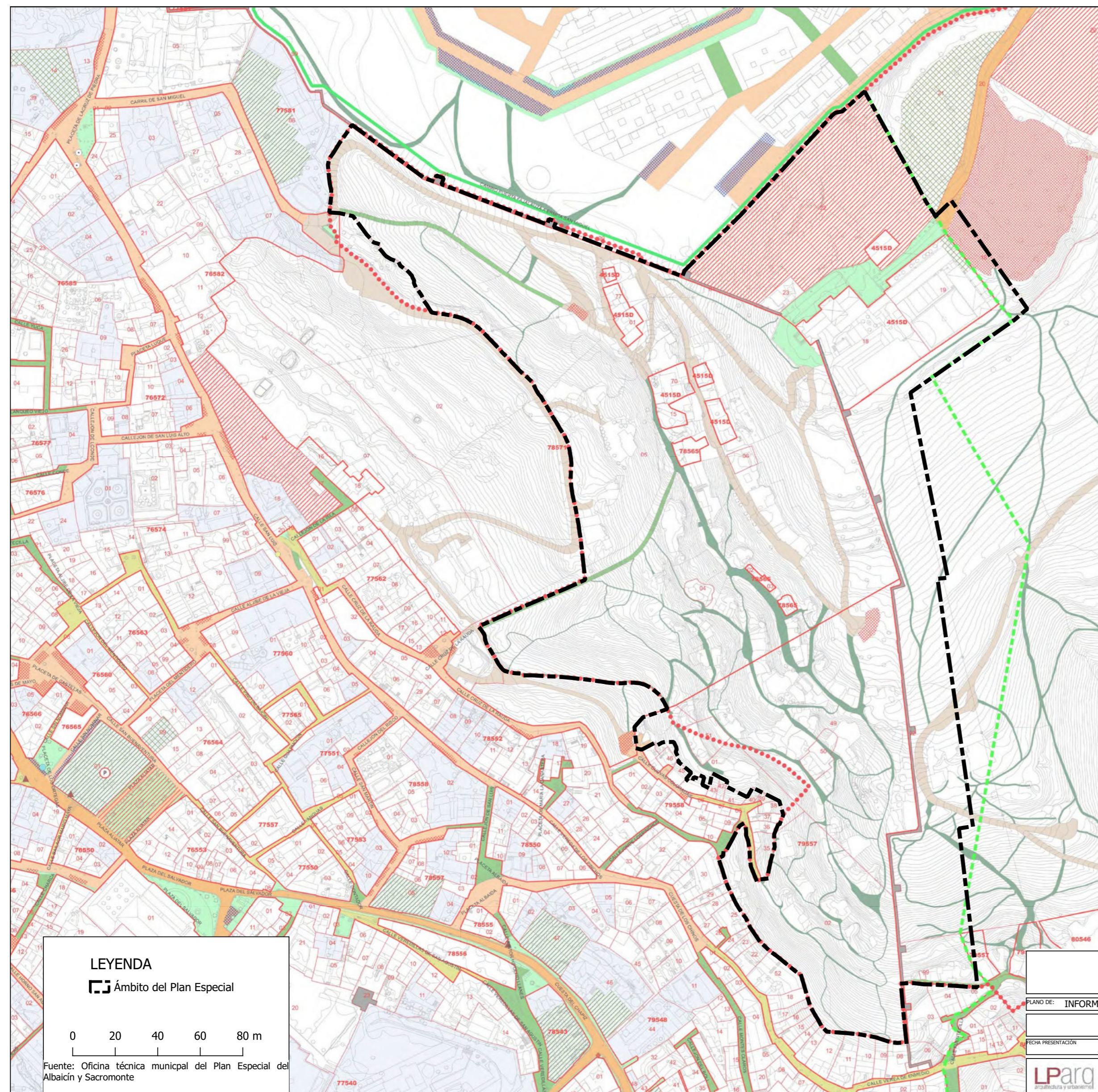

VIARIO	
	VIARIO RODADO DE GRAN CAPACIDAD. BUS Y CAMIONES
	VIARIO RODADO PRIMER ORDEN. PASO DE MICROBÚS Y PEQUEÑOS CAMIONES
	VIARIO RODADO DE SEGUNDO ORDEN. VEHICULOS DE RESIDENTES Y TAXIS
	VIARIO PEATONAL CON TOLERANCIA RODADA. MOTOS Y VEHICULOS MUY PEQUEÑOS
	VIARIO PEATONAL EXCLUSIVO. ESTRECHO, CON FELDAÑOS O GRANDES PENDIENTES
	CAMINOS
	VEREDAS
	ESPACIO PEATONAL
APARCAMIENTO	
	APARCAMIENTO DESORDENADO EN SUPERFICIE. ESPACIO PÚBLICO
	APARCAMIENTO ORDENADO EN SUPERFICIE. ESPACIO PÚBLICO
	APARCAMIENTO EN SUPERFICIE DENTRO DE PARCELA (>5 PLAZAS)
	APARCAMIENTO BAJO RASANTE O EN INTERIOR DE EDIFICACIÓN
	APARCAMIENTO PÚBLICO BAJO RASANTE O EN INTERIOR DE EDIFICACIÓN
	PARCELAS CON CAPACIDAD PARA MAS DE 20 PLAZAS BAJO RASANTE
	PARCELAS CON ACCESO DE VEHICULOS PARA APARCAMIENTO
SEÑALIZACIONES VERTICALES Y PARADAS	
	SEMAFOROS
	PARADAS DE AUTOBÚS
	PARADAS DE TAXI
	CARGA Y DESCARGA
	CONTROL DE ACCESOS
MURALLA	
	EMERGENTE
	SUBVACENTE
	HIPÓTESIS
	PASO DE MURALLA
	PASO MURALLA DESUSO

	LINEA SUELO URBANO
	DELIMITACIÓN DE CONJUNTO HISTÓRICO (D. 186/2003)
	DELIMITACIÓN DE SECTORES DEL CONJUNTO HISTÓRICO (D. 186/2003)
	LINEA Y NÚMERO DE MANZANA CATASTRAL (2017)
	LINEA DIVISORIA Y NÚMERO DE PARCELA CATASTRAL (2017)



LEYENDA

Ámbito del Plan Especial

0 20 40 60 80 m

Fuente: Oficina técnica municipal del Plan Especial del Albaicín y Sacromonte

PLAN ESPECIAL CERRO SAN MIGUEL - GRANADA		ESCALA	PLANO Nº
		1:1.250	I-13
PLANO DE:	INFORMACIÓN	FECHA	ABRIL 2023
ACCESOS Y VIARIO			
FECHA PRESENTACIÓN	ABR/2023	FECHA APROBACIÓN	FASE 2 AVANCE
EQUIPO REDACTOR			
DIRECTOR EQUIPO: LUIS TURIEL, Arquitecto		DIRECTOR COORDINADOR MARTÍN RAMÍREZ, Arquitecto	

Código seguro de verificación: **8SD3PL9Q03R507QMGSE1**

La autenticidad de este documento puede ser contrastada en la dirección <https://www.granada.org/cgi-bin/produccion/simcgi.exe/verifica.sim/root>

Firmado por **GARCIA-VILLANOVA SURITA GUSTAVO** /VICESECRETARIO GENERAL 01-12-2023 13:11:40

Contiene 1 firma digital

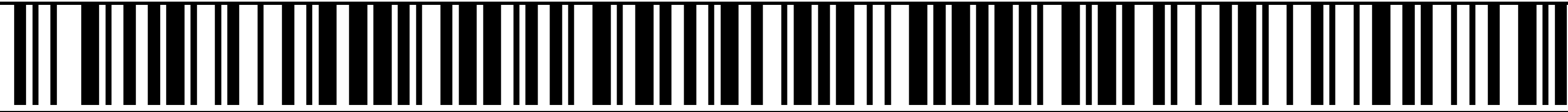

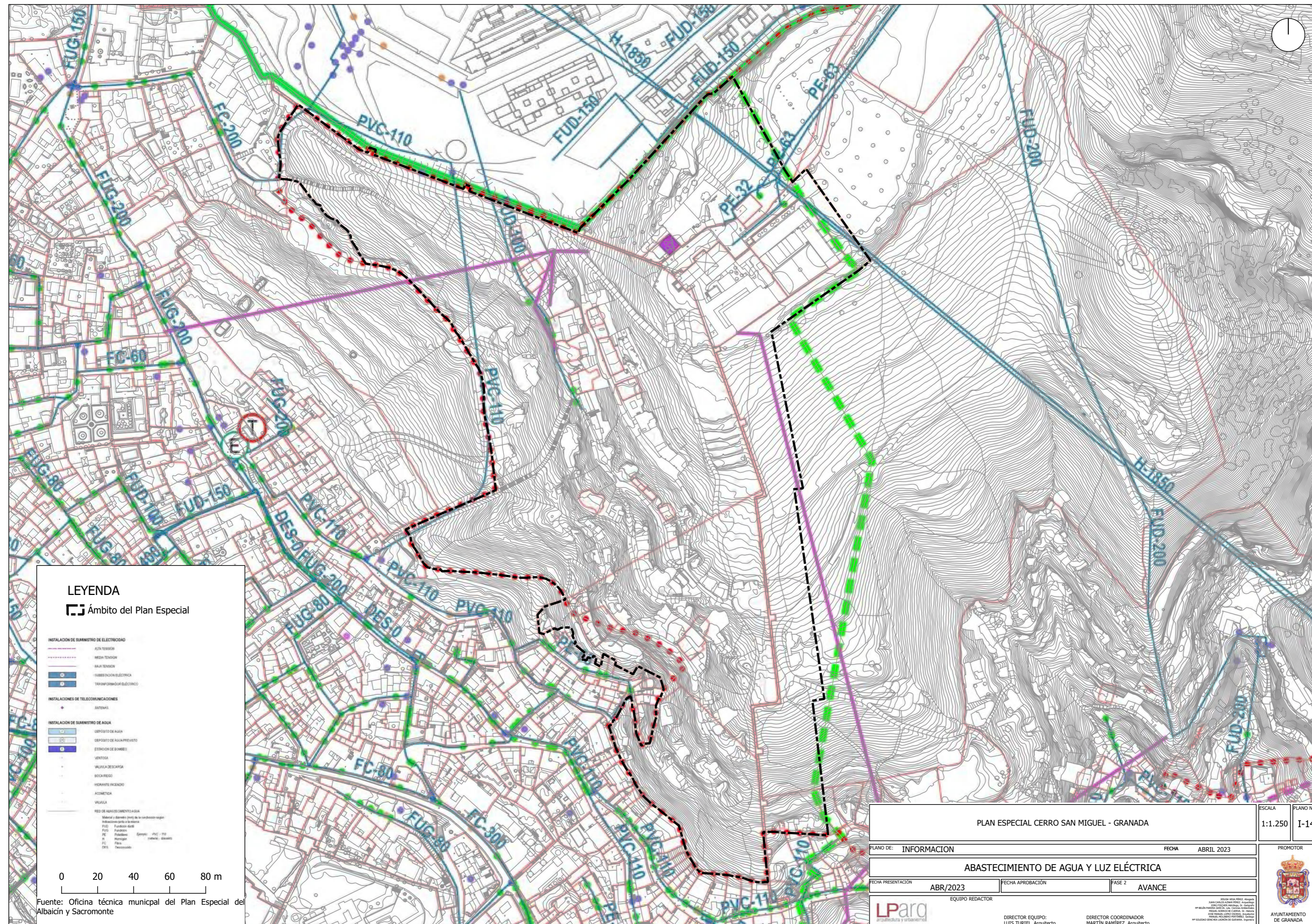

Código seguro de verificación: **BSD3PL9Q03R507QMGSE1**

La autenticidad de este documento puede ser contrastada en la dirección <https://www.granada.org/cgi-bin/produccion/simcgi.exe/verifica.sim/root>

Firmado por **GARCIA-VILLANOVA SURITA GUSTAVO** /VICESECRETARIO GENERAL 01-12-2023 13:11:40

Contiene 1 firma digital

