

CARRETERA

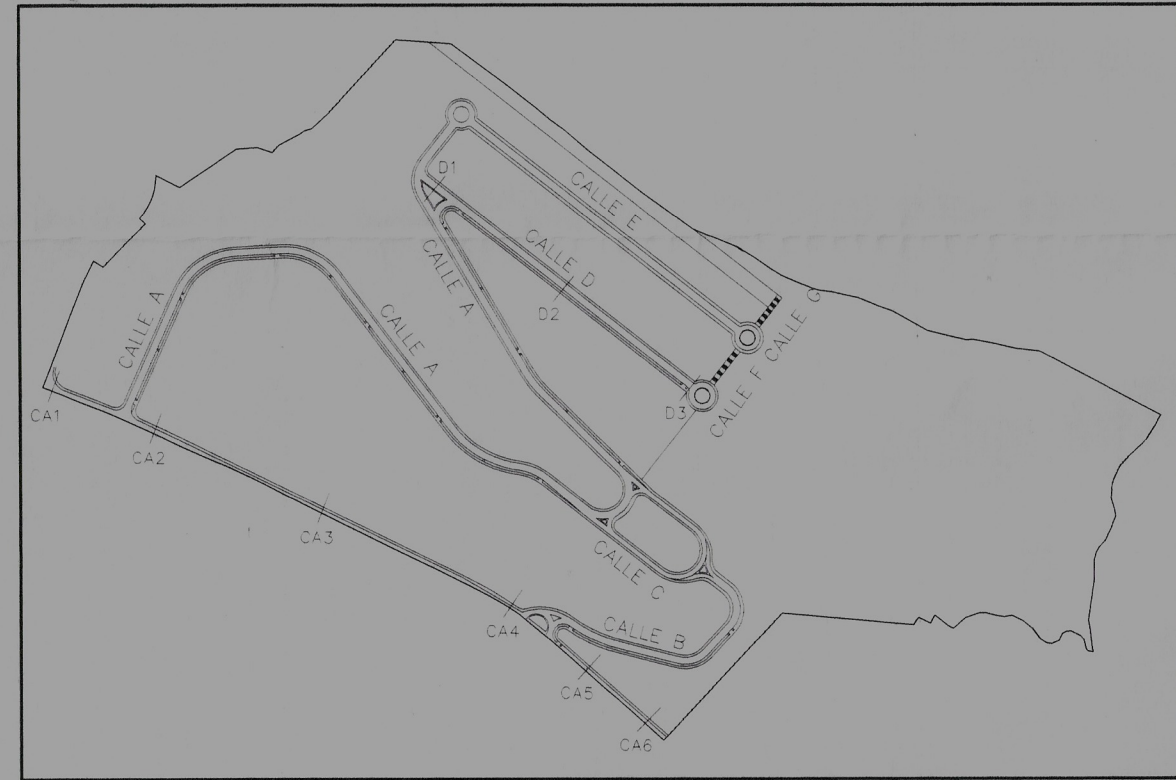

CARRETERA

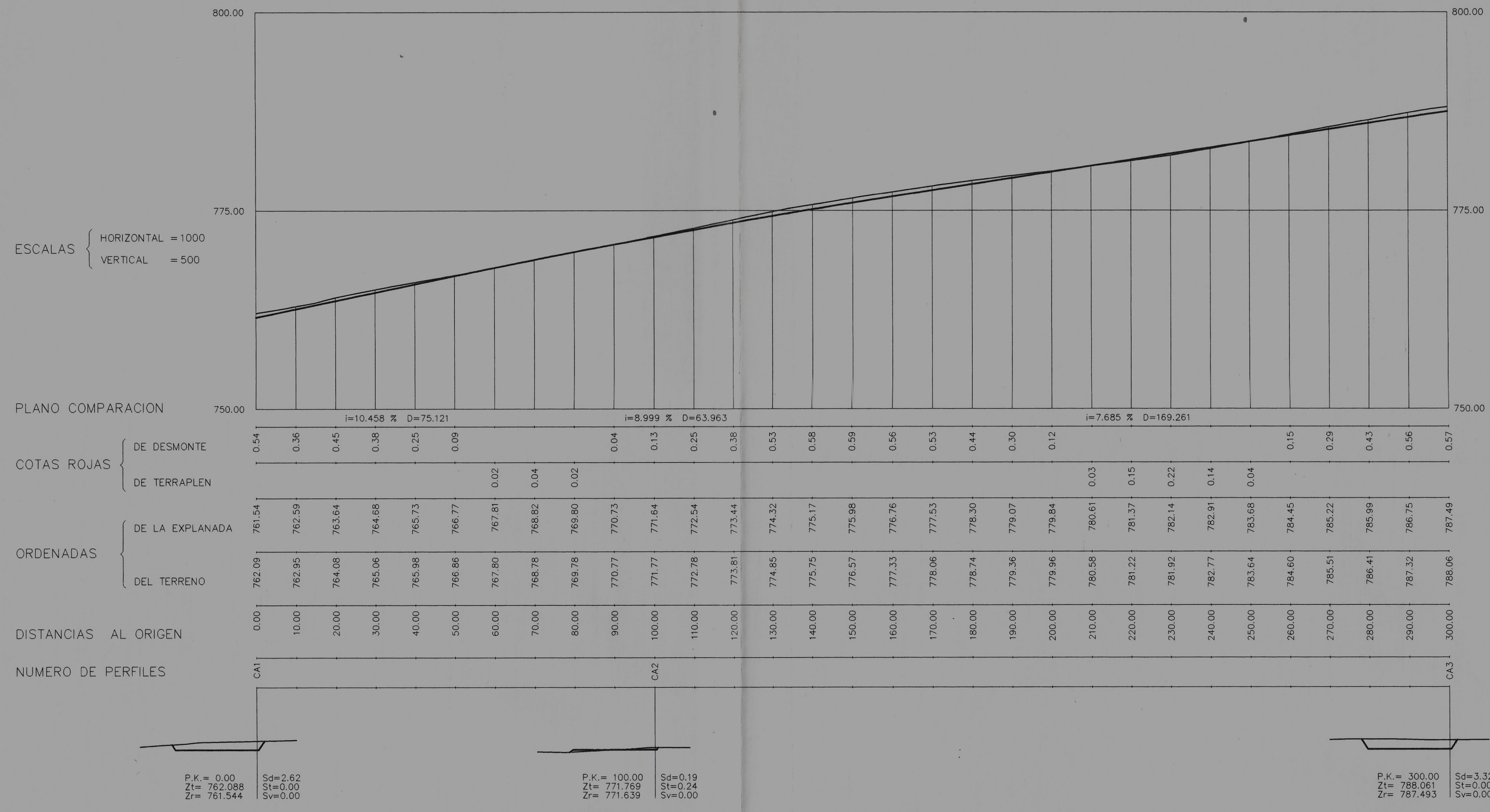
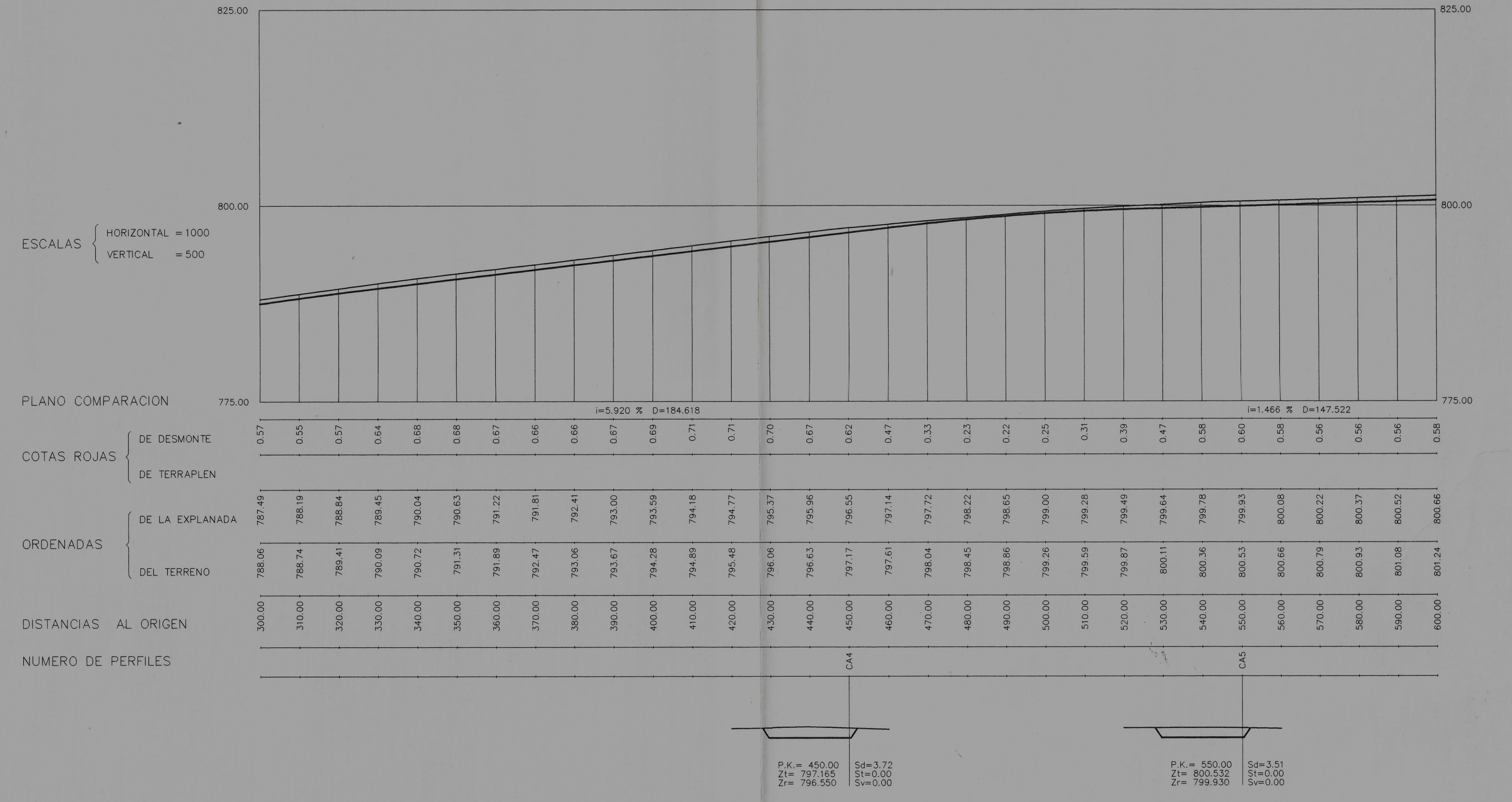

CALLE - D  
(EXPLANADA)

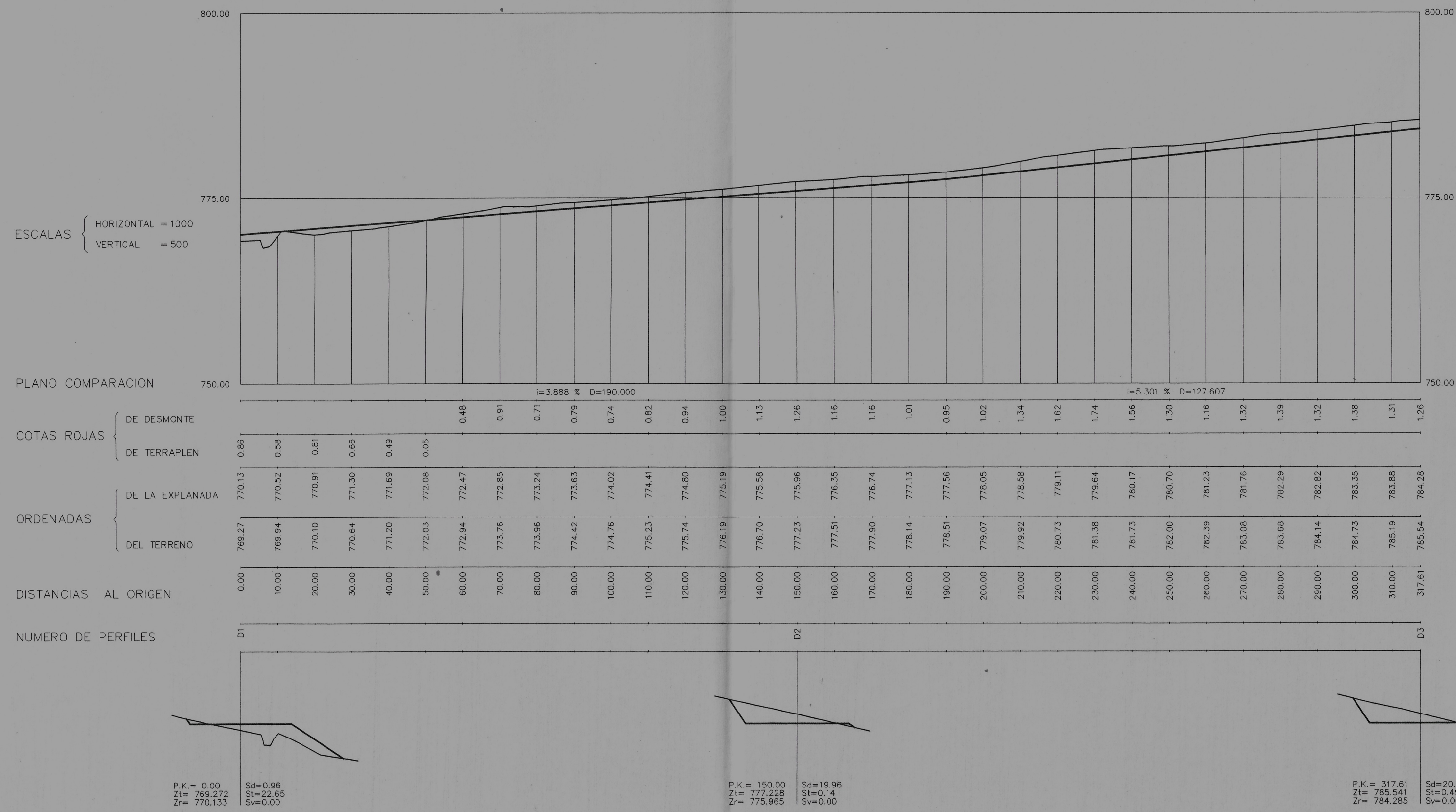
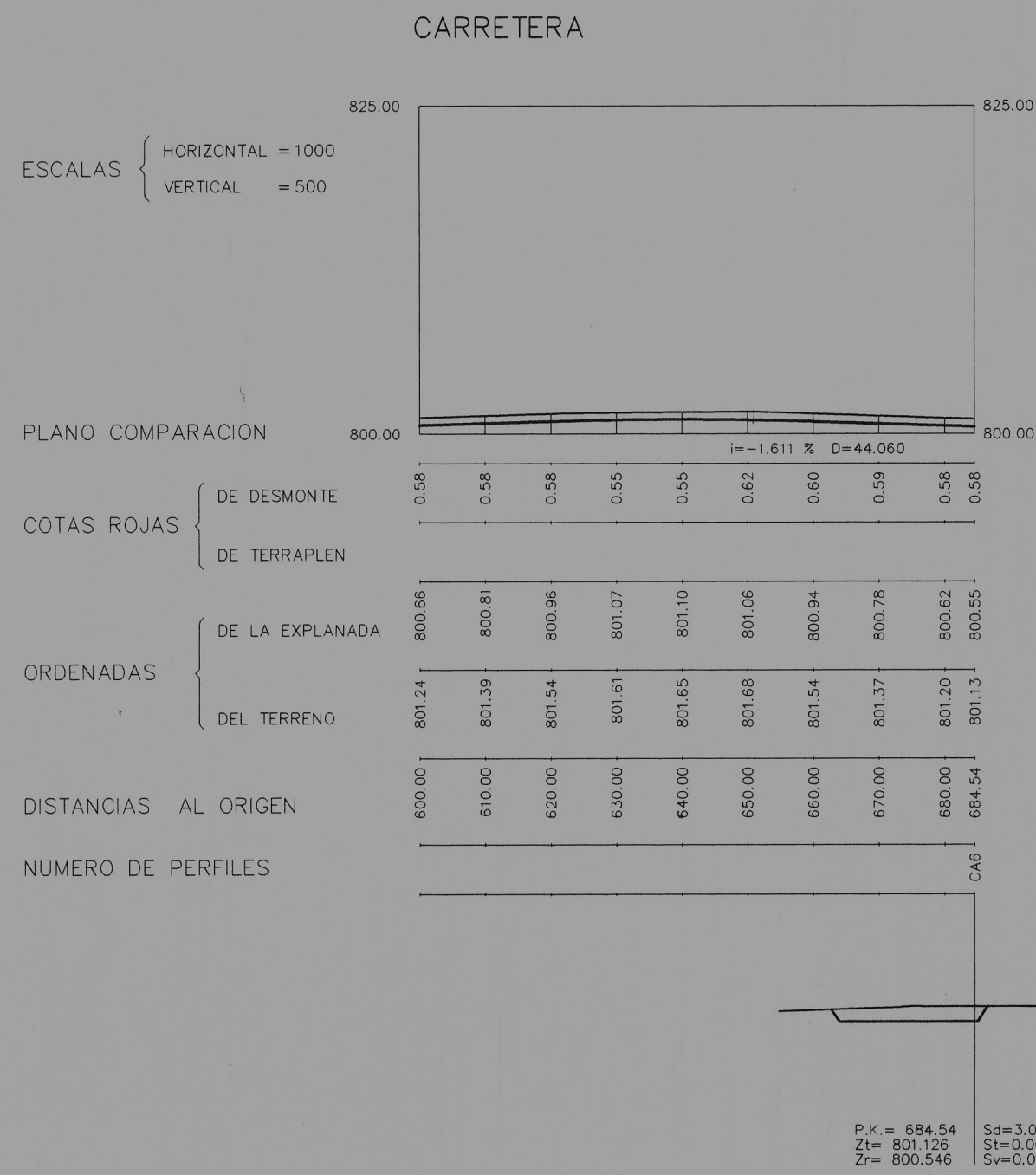

PLAN PARCIAL DE  
ORDENACION P-42  
GRANADA

Aprobado por el Excmo. Ayuntamiento de Granada, en sesión de fecha 30 Julio 2000.

SECRETARÍA GENERAL  
P. D. *[Signature]*

REGISTRADO EN EL MINISTERIO DE HACIENDA Y SERVICIOS

EMPRESA MUNICIPAL DE  
VIVIENDA Y SUELO, S.A.  
EMUVYSSA

PLANO DE PROYECTO  
PP 5  
RED VIARIA  
PERFILES LONGITUDINALES  
Y TRANSVERSALES

Escala Horizontal 1:1000  
Escala Vertical 1:500  
Cotas Mts

TEXTO REFUNDIDO

Abril 2000

*[Signature]*  
JORGE G. MOLINERO SANCHEZ  
JOSÉ ANTONIO MATEOS DELGADO

ARQUITECTOS