

Normas de circulación y estacionamiento Corpus 2023

Itinerario de acceso al Ferial

1. Se recomienda el uso del transporte público.
2. Con vehículo privado utilice la Circunvalación de Granada (A-44), tanto para la ida como para la vuelta.
3. Se ruega a los conductores que atiendan en todo momento las indicaciones de la Policía Local, que podrá cambiar los itinerarios o restringir el acceso por determinadas vías.
4. La calle Casería del Cerro (la de la Portada del Ferial) tendrá sentido único desde la Avda. Juan Pablo II hasta Joaquina Egüaras. Sólo podrá circular por la misma el transporte público, vehículos de personas con movilidad reducida (P.M.R.) y vehículos autorizados; quedando los carriles del lado derecho exclusivamente para el transporte público colectivo urbano y acceso a las cocheras de esa calle, y los del lado izquierdo para taxis, P.M.R. y vehículos autorizados.

Servicio Bus Ferial Entre el 3 y el 10 de junio ambos inclusive.

HORARIOS	FECHA	FERIAL 1		FERIAL 2		FERIAL 3		FERIAL 4		FERIAL 5		FERIAL 6	
		COMIENZO	FIN	COMIENZO	FIN	COMIENZO	FIN	COMIENZO	FIN	COMIENZO	FIN	COMIENZO	FIN
	03/06	23:00	06:00	22:00	06:00	22:00	06:00	22:00	06:00	23:00	04:00	Sin Servicio	Sin Servicio
	04/06	23:00	04:00	20:00	04:00	20:00	04:00	20:00	04:00	23:00	04:00	13:00	20:00
	05/06	23:00	04:00	20:00	04:00	20:00	04:00	20:00	04:00	23:00	04:00	13:00	20:00
	06/06	23:00	04:00	20:00	04:00	20:00	04:00	20:00	04:00	23:00	04:00	13:00	20:00
	07/06	23:00	06:00	20:00	06:00	20:00	06:00	20:00	06:00	22:00	04:00	14:00	20:00
	08/06	23:00	06:00	20:00	06:00	20:00	06:00	20:00	06:00	22:00	04:00	14:00	20:00
	09/06	23:00	06:00	20:00	06:00	20:00	06:00	20:00	06:00	22:00	04:00	13:00	20:00
	10/06	23:00	06:00	20:00	06:00	20:00	06:00	20:00	06:00	22:00	04:00	13:00	20:00

F1 CENES DE LA VEGA - FERIA	Por Gran Vía
F2 PALACIO DE DEPORTES - FERIA	Por Emperador Carlos V y Gran Vía
F3 AVENIDA DE DÍLAR - FERIA	Por Camino de Ronda
F4 CHANA - FERIA	Por Circunvalación y Barrio Periodistas
F5 HAZA GRANDE - FERIA	Por Zona Norte
F6 PALACIO CONGRESOS - FERIA	Por Gran Vía

FRECUENCIAS	
F1 F4	15-20 min.
F2	10-15 min.
F3	20 min.
F6	30 min.
F5	60 min.

PRECIO ÚNICO BUS FERIAL
2,00 €
SIN TRANSBORDO
SON VÁLIDOS TODOS LOS CHEQUES PERCIBIDOS 2,00 € POR VALER (EXCEPTUANDO BONO MENSUAL BONO DISCAPACITADOS SUPERVIGILADOS Y PENSIONISTAS)

Para más información Línea de Atención al Cliente de Transportes Rober

900 710 900

www.transportesrober.com

Horario Metropolitano Feria del Corpus

Más información en:
www.MetropolitanoGranada.es

Aparcamiento en el Ferial

Aparcamientos

Los aparcamientos localizados junto al Ferial, entre las calles Joaquina Egüaras y Casería de Aguirre, estarán ordenados y vigilados, abonándose la tarifa autorizada por el Ayuntamiento.

PLANO DE APARCAMIENTOS OFICIALES
FERIA DEL CORPUS DE GRANADA 2023

onlyParking.es



- P1** ROTACIÓN
- P2** ROTACIÓN
- P** CARAVANAS
- PA** ABONADOS
- PS** SERVICIO AUTORIDADES
- ▨** ZONA CONCENTRACIÓN DE CARGA Y DESCARGA (Horario: 16:00 a 18:00h)
- ➔** ACCESO APARCAMIENTOS

onlyParking.es

Relación de Casetas de Servicios

Información Municipal	858826467	Bomberos	858826470
Policía Nacional	858826468	Cruz Roja	858826471
Policía Local	858826469	Protección Civil	858826471

Otros servicios (localizados en la Caseta de Información)

Servicios Técnicos: Mantenimiento de Endesa y Emasagra. Sanidad y consumo. Servicios Administrativos.



Alhambra

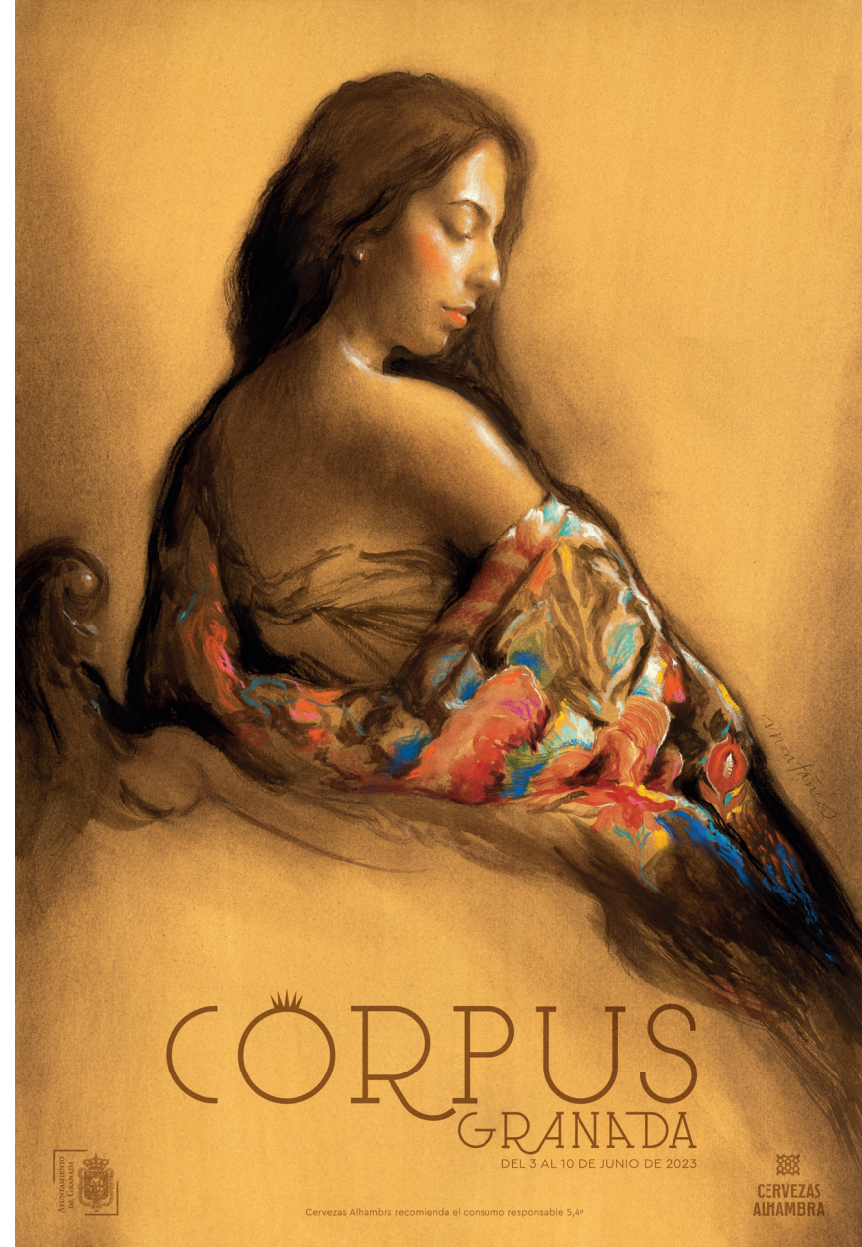

CORPUS GRANADA

2023

DEL 3 AL 10 DE JUNIO



PLANO DEL FERIAL

CASSETAS

RECINTO FERIAL 2023

El Meneillo
El Vito, 40-44

Sabor Latino
El Vito, 46-52

La Montera
La Zambra, 68-72

**El Farol-Estaría
de Dios**
La Caña, 34-36

D'Jarana
Maimones, 29-33

La Universitaria
El Vito, 70-78

Aires de Fieta
La Caña, 31-33

El Silbato
La Zambra, 80-84

La Cachucha
La Caña, 39-41

La Malcriá
Maimones, 53-57

**Ayuntamiento
de Granada**
La Zambra, 02-20
La Caña, 01-19

Fabiola
La Caña, 84-88

A mi Manera
La Caña, 75-79

La Castañuela
La Caña, 43-45

Piropo
Maimones, 43-47

**Caja Rural
granada**
La Zambra, 09-19

La Espuela
La Caña, 22-28

Carmela
La Caña, 75-79

La Excusa
La Zambra, 67-69

**Que me quiten
lo bailao**
Maimones, 39-41

CSIF Granada
El Vito, 06-12

El Revuelo
La Caña, 38-40

**Llena que nos
vamos al Carrete**
La Zambra, 35-37

La Resaca
La Caña, 42-44

La Mona
Maimones, 35-37

La Rebotica
La Zambra, 48-52

El Salero
La Caña, 46-48

Carambirubí
La Caña, 54-60

La Ruiseñora
La Zambra, 28-30

Marimondana
La Zambra, 83-87

**Diputación
de Granada**
La Zambra, 22-26
La Caña, 21-29

La Alboreá
La Caña, 35-37

La Cayetana
La Caña, 61-65

El Aljibe
La Zambra, 63-65

La Vida es Bella
Maimones, 49-51

La Gota
La Zambra, 45-51

D'Jaleo
La Caña, 81-83

La Tarasca
La Caña, 85-87

D'Canela
La Caña, 67-71

La Albariza
La Zambra, 44-46

La Pecera
El Vito, 54-62

La Bien Pagá
La Caña, 66-70

La Chicuelina
La Caña, 53-57

**La Cueva del
Curro**
La Caña, 62-64

Peña Los 17
La Zambra, 36-42

La Gaviota
La Zambra, 01-07

La Malafollá
La Zambra, 71-75

La que te dije
La Caña, 78-82

La Exploraora
La Zambra, 54-60

El Tronío
La Caña, 50-52

PSOE "La Rosa"
El Vito, 22-30

Viva la Pepa
La Zambra, 32-34

Tocateja
La Zambra, 77-81

**El Tendío de
Machaco**
La Zambra, 53-57

UGT
El Vito, 14-20

El Papa y sus Niños
La Zambra, 39-43

30 y Todos
La Zambra, 59-61

La Américas
El Vito, 64-68

La Lola
Maimones, 21-27

El Cortijo
La Caña, 30-32

**La pedrería/
La Polvarea**
La Zambra, 62-66

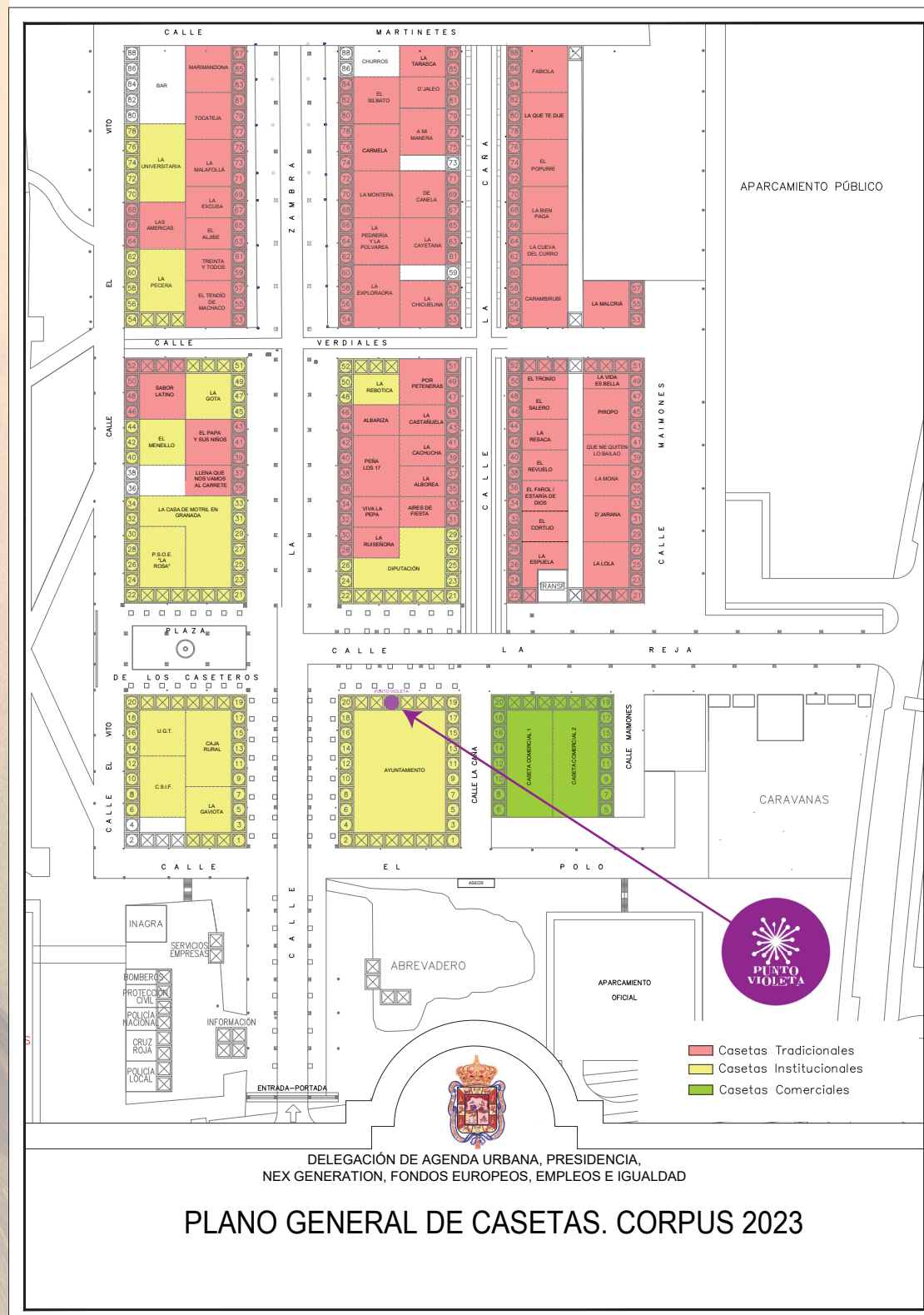

DELEGACIÓN DE AGENDA URBANA, PRESIDENCIA,
NEX GENERATION, FONDOS EUROPEOS, EMPLEOS E IGUALDAD

PLANO GENERAL DE CASSETAS. CORPUS 2023

